

DOWNLOAD
GPX / KML

Streckenlänge: 12,7 km
Schwierigkeit: leicht
Wegart: Rundwanderung

Asphaltweg:
Schotterweg:
Naturweg:

KP3

Die geschlossenen Wälder begleiten den Weg zurück zum Ausgangspunkt. Der große Waldspielplatz ist ein beliebter Platz für ein Picknick.

Köppelhütte mit dem Aus-

Am **Biebrichsbach** entlang verläuft der Rundweg zunächst in Richtung **Hillscheider Stock**. Dort befindet sich, an einem angebundenen Parkplatz an der B49, der zweite Zuweg zum Köppel, der eine gute Startmöglichkeit für eine Wanderung zum Köppelturm bietet.

Im weiteren Verlauf führt der KP3 durch ruhige Wälder mit ihren tief eingeschnittenen Bachtälern zur **Köppelhütte** mit dem **Aus-**

sichtsturm. Die geschlossenen Wälder begleiten den Weg zurück zum Ausgangspunkt. Der große Waldspielplatz ist ein beliebter Platz für ein Picknick.

Über die Zuwege vom **Bahnhof in Wirges** und von **Ebernhahn** (Parkplatz Rosenheckhalle) aus erreicht man den Köppelwanderweg KP2. Vom Schabenbornbach aus führt der moderat verlaufende Weg zum ehemaligen **Erzbergwerk „Schöne Aussicht“** bei Dernbach, welches für seine bedeutenden Mineralienfunde überregional bekannt ist.

Über die Zuwege vom **Bahnhof in Wirges** und von **Ebernhahn** (Parkplatz Rosenheckhalle) aus erreicht man den Köppelwanderweg KP1. Am Ende des Köppelplatzes taucht der Wanderweg erneut in die hohen Wälder ein und führt zurück nach Südosten.

Die kleinen Wasserläufe hinterter Bach und Vorderter Bach durchziehen hier dieermoosten Wälder, bevor diese später zum Brebach werden.

Nach einigen Kilometern erreicht der KP1 wieder den Abzweig zum Furchen, der zu seinem Ausgangspunkt zurückführt.

DOWNLOAD
GPX / KML

Streckenlänge: 11,1 km
Schwierigkeit: leicht
Wegart: Rundwanderung

Asphaltweg:
Schotterweg:
Naturweg:

KP2

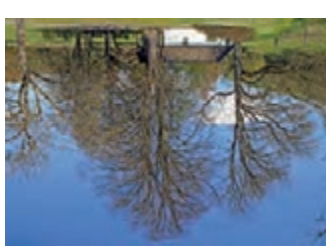

Köppelwanderweg 2

Über die Zuwege vom **Bahnhof in Wirges** und von **Ebernhahn** (Parkplatz Rosenheckhalle) aus erreicht man den Köppelwanderweg KP2. Vom Schabenbornbach aus führt der moderat verlaufende Weg zum ehemaligen **Erzbergwerk „Schöne Aussicht“** bei Dernbach, welches für seine bedeutenden Mineralienfunde überregional bekannt ist.

Ein lohnender Abstecher über einen markierten Zuweg führt zu einer kleinen Kapelle zwischen dem Eigenort und Dernbach mit dem **Heilborn** und einem **imposanten Naturdenkmal**.

Höhepunkt der Wanderung ist die Bergspitze des Köppel mit der **Köppelhütte** und dem **Aus-**

sichtsturm. Alternative Startpunkte für den Wanderweg sind die beiden Parkplätze an der Kreisstraße 126 zwischen Ransbach-Baumbach und Dernbach.

Am Ende des Köppelplatzes taucht der Wanderweg erneut in die hohen Wälder ein und führt zurück nach Südosten.

Die kleinen Wasserläufe hinterter Bach und Vorderter Bach durchziehen hier dieermoosten Wälder, bevor diese später zum Brebach werden.

Nach einigen Kilometern erreicht der KP1 wieder den Abzweig zum Furchen, der zu seinem Ausgangspunkt zurückführt.

DOWNLOAD
GPX / KML

Streckenlänge: 13,8 km
Schwierigkeit: leicht
Wegart: Rundwanderung

Asphaltweg:
Schotterweg:
Naturweg:

KP1



Köppelwanderweg 1

Am Furchen, in der **Kannenbäckersstadt Höhr-Grenzhausen**, beginnt der Köppelwanderweg KP1 und führt zunächst über einen Stichweg zum eigenlichen Rundweg. An dem Kreuzungspunkt führt der Weg nach Süden zur **Thelschütte** und weiter zu dem gewaltigen **Sendeturm auf der Köppelhöhe**.

Dem Höhenrücken folgen erdreich der KP1 die bewirtschaftete **Köppelhütte** mit dem **Aussichtsturm**. Ein Aufstieg zur Besucherplattform wird hier mit einem **atemberaubenden Panorama** über die gesamte Region belohnt.

Von der **Köppelhütte** führt der Wanderweg über einen asphaltierten Waldweg hinunter zum Köppelplatz. Am Ende des Köppelplatzes taucht der Wanderweg erneut in die hohen Wälder ein und führt zurück nach Südosten.

Die kleinen Wasserläufe hinterter Bach und Vorderter Bach durchziehen hier dieermoosten Wälder, bevor diese später zum Brebach werden.

Nach einigen Kilometern erreicht der KP1 wieder den Abzweig zum Furchen, der zu seinem Ausgangspunkt zurückführt.



W
WANDERN
IN RAUSCHENDEN
WÄLDERN

HOHE WÄLDER UND DER BLICK IN DIE FERNEN

Eine der höchsten Erhebungen im Süden des Westerwaldes ist der Köppel im Naturpark Nassau.

Mit seinen markanten Sendetürmen ist der bewaldete Höhenrücken weithin in der Landschaft des Westerwaldes auszumachen.

Umrahmt von den Städten Montabaur, Wirges, Ransbach-Baumbach und Höhr-Grenzhausen sind die rauschenden Wälder aus hohen Fichten und uralten Buchen ein beliebtes Wander- und Erholungsgebiet.

Die einmalige Waldlandschaft umschließt den felsigen Berg und bietet viele Gelegenheiten, um in einem ruhigen Moment den Geräuschen des Waldes zu lauschen.

Die drei Wanderwege des Köppel führen sicher durch die spannende Natur des Westerwaldes.

Der Aufstieg zur Köppelhütte mit dem Aussichtsturm wird mit einem 360°-Ausblick über den gesamten Westerwald belohnt.

TOURIST-INFORMATIONEN

RANSBACH-BAUMBACH
Rheinstraße 50, 56235 Ransbach-Baumbach
Tel.: 02623 - 86500
rb@kannenbaeckerland.de

HÖHR-GRENZHAUSEN
Lindenstraße 13 (im Keramikmuseum)
56203 Höhr-Grenzhausen
Tel.: 02624 - 19433
hg@kannenbaeckerland.de

MONTABOUR
Großer Markt 12, 56410 Montabaur
Tel.: 02602 - 9502780
tourismus@montabaur.de

WIRGES
Bahnhofstraße 10, 56422 Wirges
Tel.: 02602 - 689135
tourismus@wirges.de

Öffnungszeiten der Köppelhütte und Reservierungen unter Tel.: 02623 - 1280 oder auf Facebook.

WEITERE INFORMATIONEN IM INTERNET

WWW.KANNENBAECKERLAND.DE

WWW.SUEDLICHER-WESTERWALD.DE

WWW.WIRGES.DE

WWW.WANDERWEGWEISER.DE

5. Auflage 2020

IMPRESSUM
Herausgeber: ARGE Köppel, vertreten durch die Verbandsgemeinde Montabaur
Konzept: Planungsbüro Eul, 56237 Nauort
Gestaltung: Mantomedia GbR, 56237 Nauort
Kartengrundlage: DTK1:25.000, LVermGeoRP, 2016
Foto- und Bildrechte: Mantomedia GbR, 56237 Nauort
Karten, Fotos und Texte sind urheberrechtlich geschützt. Vervielfältigungen – auch von Teilen – sind nicht gestattet. Als Vervielfältigungen gelten u.a. Fotokopien, Reproduktionen, Scans, Mikroverfilmung, Digitalisierung sowie Speicherung auf Datenträgern.



WANDERN RUND UM DEN KÖPPEL

W
HOHE WÄLDER
UND DER BLICK
IN DIE FERNEN

... ganz nach Deiner Natur!



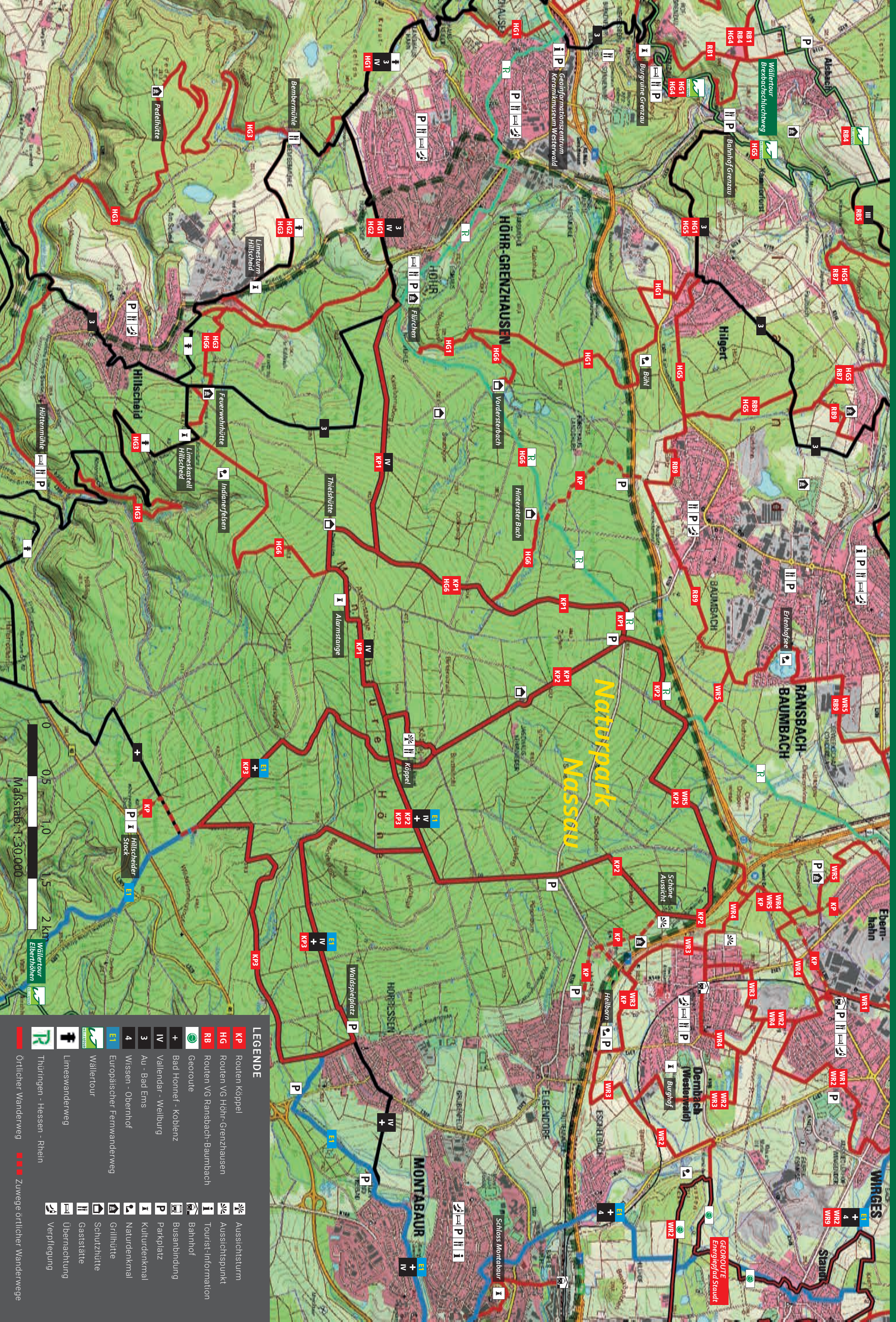

LEGENDE

-  Routen Köppel
-  Routen VG Höhr-Grenzhausen
-  Routen VG Ransbach-Baumbach
-  Georoute
-  Bad Honnef - Koblenz
-  Vallendar - Weilburg
-  Au - Bad Ems
-  Wissen - Obernhof
-  Europäischer Fernwanderweg
-  Wäldertour
-  Limeswanderweg
-  Thüringen - Hessen - Rhein
- Örtlicher Wanderweg
- Zuwege örtlicher Wanderwege
- Aussichtsturm
- Aussichtspunkt
- Tourist-Information
- Bahnhof
- Busanbindung
- Parkplatz
- Kulturdenkmal
- Naturdenkmal
- Grillhütte
- Schutzhütte
- Gaststätte
- Übernachtung
- Verpflegung